Ukeplan uke 48
1. trinn

Dato: 23.11 - 27.11



Vi har fortsatt lus på trinnet! Det er viktig at dere sjekker barna deres jevnlig frem mot jul, slik at vi blir kvitt det.

Velkommen til julesang-avslutning onsdag 16. desember kl 08.30 i aulaen. Dere foresatte er invitert. Elevene synger sanger de har lært seg gjennom høsten.

FAU – trygg skolevei
Takk for godt oppmøte på trafikkaksjonen! Vi møter blide barn som følger trafikkreglene og bruker refleks. Takk for at dere senker farten og viser hensyn! Påminnelse: Bruk avleveringssonen langs steinmuren, også dersom dere følger barna inn. Ikke bruk ansattparkeringen eller utstikkeren ved rundkjøringen. Veien forbi skolen er heller ingen snuplass.
Å gå til skolen kan gi:
Bedre konsentrasjon og læring. Bedre fysisk helse. Økt trivsel og overskudd. Økt selvstendighet og mestring.
Sammen skaper vi en trygg og god skolevei – takk for at dere bidrar!
Hilsen FAU.

Klær: Mange klager på at de fryser om morgenen, og på turdag. Det er viktig med klær som er varme nok. Alle må ha hals, lue og votter i hylla.

Uteskole:
Vi har uteskole hver tirsdag uansett vær. Husk god niste og drikke. Vi ønsker at barna **kommer ferdig kledd** til å være ute.
Det blir bål denne tirsdagen. **De som ønsker å grille må bidra med ved.**

Leselekse:
Husk signatur mandag, tirsdag og onsdag. Se leseleksen. Prioriter denne, og støtt barnet i det de synes er krevende. Ta kontakt dersom det skulle være noe.

Alfabete: Denne uka er vi gjennom alle bokstavene i alfabetet en gang. Øv gjerne hjemme på alle lydene.

Hilsen Sofie, Cecilie, Ingrid, Helge, Turid, Britt, Nina, Gabriella og Torbjørn
www.minskole.no/stromme

Ukas tegn: Julepynt

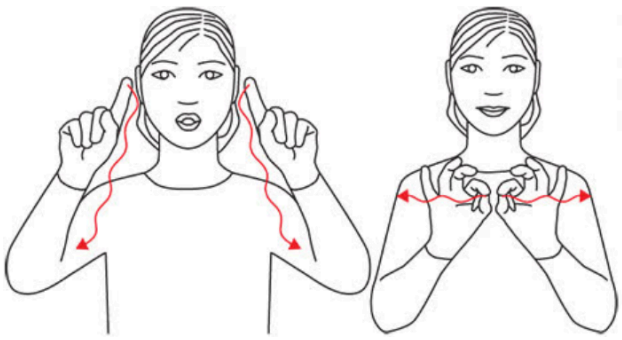

Scan QR-kode for å se video av tegnet:

Uke 48				
Mandag	**Tirsdag**	**Onsdag**	**Torsdag**	**Fredag**
Frilek **Samling** **Norsk** Bokstav; Cc Blyantgrep **Matte** Tall og mengder **Tredeling:** Naturfag, engelsk, KRLE.	**Uteskole** Vi har uteskole med bål frem til lunsj.Ta med god niste og klær etter vær. 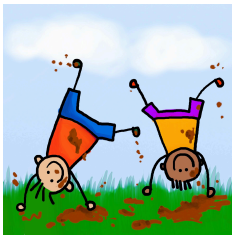 **Tredeling:** Gym, bibliotek, tema. **Utelek**	**Frilek** **Samling** **Norsk** Bokstav; Blyantgrep **Matte** Tall og mengder **Lek**	**Frilek** **Samling** **Norsk** Ukas bokstav Xx, Ww, Qq og Zz Blyantgrep **Matte** Tall og mengder **Tredeling:** Musikk, KHV, lese.	**Frilek** **Samling** **Norsk** Ukas bokstav Blyantgrep **Matte** Tall og mengder **Tredeling:** Gym, engelsk, tema.
08:30 - 13:30	08:30 - 14:15	08:30 - 12:30	08:30 - 13:45	08:30 - 13:30

Lekser:
Lekser leveres inn på torsdagen.

Leselekse: Leselekse uke 48 (ligger i leksepermen). Husk signatur. Les hver dag (man-ons).
Brevboka: Dere foresatte kan gjerne skrive et svar på brevet elevene har laget.
Skrivelekse: Ny type norsk lekse. Løs arket. Finn første lyd i ordene og skriv den på linja og tell antall "Dd" du finner. **Bruk blyant** på skriveleksen, og farge når dere tegner ting på bokstaven.
Regnelekse: Mattelekse med addisjon (pluss).

Vi ønsker dere en fin uke!

Hilsen alle voksne på 1. trinn